

# Amazonブランド登録がお済みのあなたへ

商標登録をしたいお知り合いを紹介して、  
お得に商標登録をしませんか？

## ご紹介キャンペーン

＼こんな方におすすめ／

01 周りに商標登録をしたい方はいませんか？

02 ブランドロゴも商標登録しませんか？

03 事業展開後、新たな区分でも登録しませんか？

04 新たに始められたブランドはありませんか？

お友達を紹介していただくと、あなたも紹介されたお知り合い様も、  
出願手数料が **20%OFF!**



ご紹介者様

次回、商標出願をご依頼いただく際、  
弊社出願時手数料が

**20%OFF!**

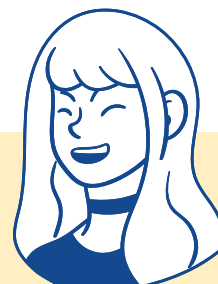

お知り合い

商標出願をご依頼いただく際、  
初回限り、弊社出願時手数料が

**20%OFF!**

※他のキャンペーンやクーポンとの併用はできません。

※ご紹介者様の割引は、ご紹介先のお問合せ日より1年以内の出願に限らせていただきます。

※ご紹介先の方は、今までに弊所を通じて出願をされたことがない方限定とさせていただきます。

※本キャンペーンは予告なく終了させていただくことがあります。

### 弁理士法人みなとみらい特許事務所



所在地：神奈川県横浜市西区みなとみらい2-3-1 クイーンズタワーA 8F

サイト：<http://www.mm-patent.com>

電話：045-228-7531

◆お問合せフォーム：<https://www.mm-patent.com/syokai02/>

※ご紹介先の方には、上記フォームよりお問い合わせいただきますようお願いください。

# ご紹介キャンペーン02 用

## 商標登録料金表

2023年11月

### 出願から登録までの総費用(税込)

区分数	5年分登録		10年分登録	
	20%OFF価格 ◀	通常価格	20%OFF価格 ◀	通常価格
1	¥70,384 ◀	<del>¥74,080</del>	¥86,084 ◀	<del>¥89,780</del>
2	¥121,924 ◀	<del>¥129,580</del>	¥164,324 ◀	<del>¥171,980</del>
3	¥158,284 ◀	<del>¥168,580</del>	¥216,384 ◀	<del>¥226,680</del>
4	¥194,644 ◀	<del>¥207,580</del>	¥268,444 ◀	<del>¥281,380</del>
5	¥231,004 ◀	<del>¥246,580</del>	¥320,504 ◀	<del>¥336,080</del>

### <内訳>

#### 出願時

区分数	出願手数料		消費税	印紙代	出願時合計	
	20%OFF価格 ◀	通常価格			20%OFF価格	通常価格
1	¥13,440 ◀	<del>¥16,800</del>	¥1,344	¥12,000	¥26,784 ◀	¥30,480
2	¥27,840 ◀	<del>¥34,800</del>	¥2,784	¥20,600	¥51,224 ◀	¥58,880
3	¥37,440 ◀	<del>¥46,800</del>	¥3,744	¥29,200	¥70,384 ◀	¥80,680
4	¥47,040 ◀	<del>¥58,800</del>	¥4,704	¥37,800	¥89,544 ◀	¥102,480
5	¥56,640 ◀	<del>¥70,800</del>	¥5,664	¥46,400	¥108,704 ◀	¥124,280

### <その他の費用>

◆拒絶理由応答 拒絶理由通知が発行された場合に反論を行う手続きです。

意見書の提出: ¥42,900(税込)

※商標法3条2項(使用による識別性)の立証、引用商標が多数に上る案件等の対応につきましては、工数に応じた超過費用を申し受けさせていただくことがございます。

補正書の提出: ¥5,500~¥33,000(税込)

※商品・サービスの記載を削除する等、簡易な補正の場合は無料で承ります。

◆使用証明・使用意思の宣誓書: ¥33,000(税込)

1区分の中で広く商品・役務を指定する場合、又は小売業(35類)において複数の商品群を指定する場合に、商標を使用している事実、又は商標を使用する意思があることを証明する手続きです。

◆早期審査オプション: ¥33,000(税込)

審査着手までの期間を約2~2.5か月に短縮するための申請を行うサービスです。(審査期間は特許庁の審査状況により変動します。)

### 登録時(登録査定後に、5年分納付するか10年分納付するか選択)

#### 5年分納付の場合

区分数	登録手数料	消費税	印紙代	登録時合計
1	¥24,000	¥2,400	¥17,200	¥43,600
2	¥33,000	¥3,300	¥34,400	¥70,700
3	¥33,000	¥3,300	¥51,600	¥87,900
4	¥33,000	¥3,300	¥68,800	¥105,100
5	¥33,000	¥3,300	¥86,000	¥122,300

#### 10年分納付の場合

区分数	登録手数料	消費税	印紙代	登録時合計
1	¥24,000	¥2,400	¥32,900	¥59,300
2	¥43,000	¥4,300	¥65,800	¥113,100
3	¥43,000	¥4,300	¥98,700	¥146,000
4	¥43,000	¥4,300	¥131,600	¥178,900
5	¥43,000	¥4,300	¥164,500	¥211,800

本キャンペーンでは、出願時手数料を、通常価格より20%割引しております。

※赤字→20%OFFキャンペーン適用後の価格

※黒字→通常の価格